CH Laon
CENTRE HOSPITALIER

# CHARTE ROMAIN JACOB

## Unis pour l'accès de la personne en situation de Handicap

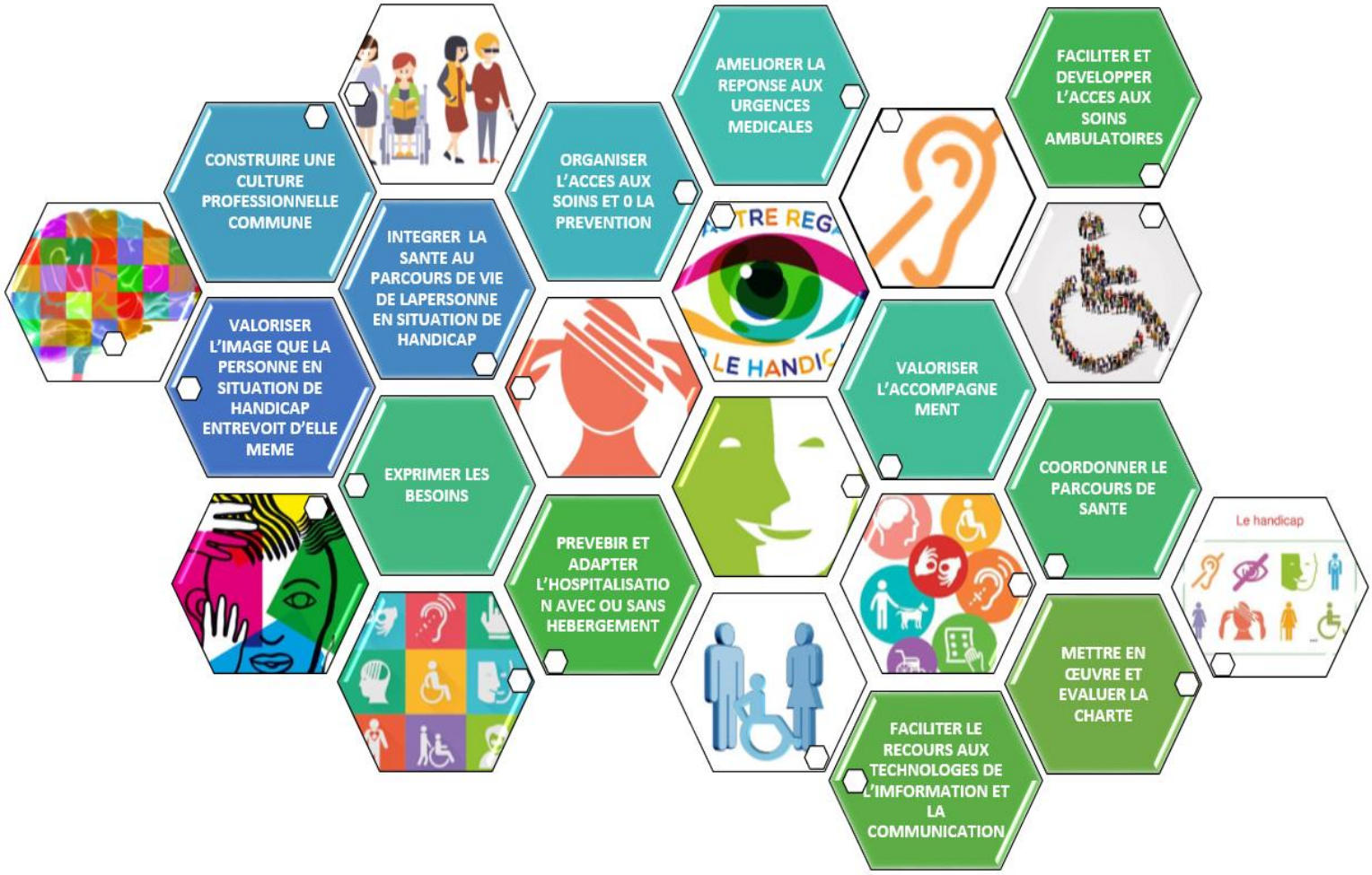


**La Charte Romain Jacob pour l'accès aux soins des personnes en situation de handicap en France, a fait l'objet d'une réflexion organisée et fédérée par le groupe MNH (Mutuelle Nationale des Hospitaliers), regroupant l'ensemble des acteurs nationaux du soin et de l'accompagnement.**

**Sous le haut parrainage de l'Académie Nationale de Médecine**

*Le Centre Hospitalier de Laon a signé la Charte Jacob à Amiens le 13 avril 2015 à l'Institut régional de formation aux fonctions éducatives*
*2019 FI GPA DIP 014 v1*